

SC7155-SC7159

ざっくりとした生地感が魅力の商品。
北欧カジュアルに合わせやすいカラーリングです。



SC7155



SC7156

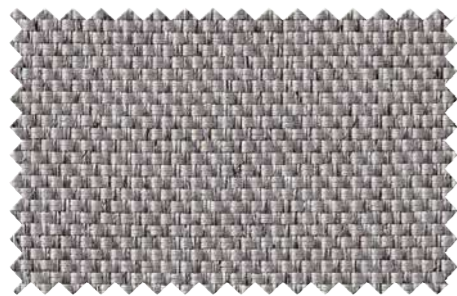

SC7157

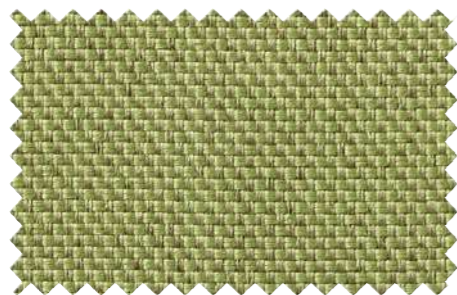

SC7158

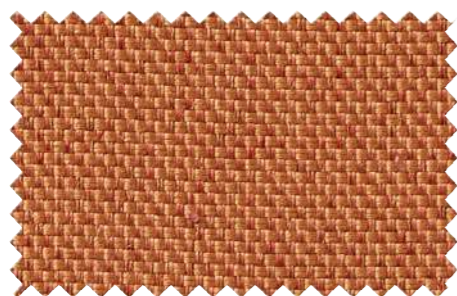

SC7159



マッチシアー：SC7600(P.267)



ドレープ : SC7158 シアー : SC7656(P.292) クッション : SC7155、SC7158

標準価格 3,040円/m² [4,550円/m] 有効巾150cm

【標準】LP仕様(形態安定加工) 約2倍ヒタ(本縫い)裾：折返し

| W ▶ | ~150 | ~225 | ~300 | ~375 | ~450 |
|-----------|--------|--------|--------|---------|---------|
| H ▼ | 2巾 | 3巾 | 4巾 | 5巾 | 6巾 |
| ~120 | 25,100 | 36,600 | 48,100 | 59,600 | 71,000 |
| ~140 | 28,000 | 40,900 | 53,800 | 66,700 | 79,600 |
| ~160 | 30,900 | 45,200 | 59,600 | 73,900 | 88,300 |
| ~180 | 33,700 | 49,500 | 65,300 | 81,100 | 96,900 |
| ~200 | 36,600 | 53,800 | 71,000 | 88,300 | 105,500 |
| ~220 | 39,500 | 58,100 | 76,800 | 95,400 | 114,100 |
| ~240 | 42,300 | 62,400 | 82,500 | 102,600 | 122,700 |
| ~260 | 45,200 | 66,700 | 88,300 | 109,800 | 131,300 |
| (約1.5倍ヒタ) | ~200 | ~300 | ~400 | ~500 | ~600 |

タッセル含む 片開き最大製作巾：300cm 円(税別)/cm

標準仕様以外の場合は、ご注文の際にご指定ください。

組 成 | ポリエステル100% Made in Japan

リビート | : — cm ↔ — cm

寸法変化率 | 水洗い：タテ-1.0%・ヨコ-1.0% / ドライ：タテ-0.5%・ヨコ-0.5%

サ-53



ブレースシェード ドラム式

| W ▶ | 40~60 | ~90 | ~140 | ~190 | ~240 |
|--------|--------|--------|--------|--------|--------|
| H ▼ | 1W | 2W | 3W | 4W | 5W |
| 81~100 | 22,800 | 24,900 | 27,200 | 37,300 | 39,600 |
| ~120 | 23,900 | 26,000 | 28,300 | 39,600 | 42,000 |
| ~140 | 25,800 | 27,900 | 30,200 | 42,600 | 44,900 |
| ~160 | 27,300 | 29,400 | 31,700 | 45,200 | 47,600 |
| ~180 | 28,400 | 30,500 | 32,900 | 48,000 | 50,400 |
| ~200 | 29,600 | 31,700 | 34,000 | 50,300 | 52,700 |
| ~220 | 31,100 | 33,200 | 35,600 | 53,000 | 55,400 |

コード式 上記価格表-3,000円(最小仕上り巾：18cm)

※写真の縫製スタイルは掲載価格とは異なる場合があります。 円(税別)/cm

推奨スタイル

